02.03.2016 06:00 2.836

DAS BESTE SCHLOSSHOTEL DEUTSCHLANDS STEHT IN SACHSEN!

Schloss Eckberg schmiegt sich im Ensemble der drei Elbschlösser an den Hang.

Von Katrin Koch

Dresden - **Für Schloss Eckberg fängt das Jahr gut an. Es wurde vom britischen Luxury Travel Guide als "Bestes Luxus-Schlosshotel 2016" in Deutschland ausgezeichnet.**

Dafür gibt es viele gute Gründe: Das über 150 Jahre alte, neugotische Schloss ist von einem 15 Hektar großen Park mit vielen Skulpturen und über 1000 Bäumen umgeben. "600 von ihnen sind über 200 Jahre alt", weiß Gärtner Jens-Holger Prignitz (50). Im historischen Gewächshaus blüht ein fünf Meter hoher "Absenker" der Pillnitzer Kamelie.

Das Hotel empfängt seine Gäste im Kavaliershaus (67 Zimmer, ab 85 Euro im DZ) und im Schloss (17 Zimmer, ab 160 Euro). "Schmuckstück ist das Hochzeitszimmer mit goldener Decke", sagt Direktor Thomas Gaier (52) stolz.

Genuss & Luxus: Die Hoteldirektoren Odett (46) und Thomas Gaier (52) laden ins Schloss Eckberg ein.

Eine Nacht in diesem Zimmer kostet ab 250 Euro. Die herrliche Aussicht auf Park und Elbe ist gratis! 60-70 Hochzeiten werden jährlich auf Eckberg gefeiert.

"Vom Sektempfang bis zum Abendessen - eine Hochzeit kostet im Schnitt 125 Euro/Person." Aber: Kaffee und Kuchen gibt es schon unter zehn Euro, das Restaurant öffnet täglich ab 11 Uhr. Zwölf Köche und 12 Kellner sorgen für kulinarischen Genuss.

Ganz neu: Die Teezeremonie am flackernden Schloss-Kamin. Very british mit Tee und Gurken-Sandwich (19,50/Person).

Pläne für 2016: Die drei Saunen werden modernisiert, die Bibliothek in einen exklusiven Konferenzraum auf Vorstandsniveau umgebaut - Tagungen bis 100 Personen finden in der Remise Platz

In der Küche wirbeln Küchenchef Martin Thomas (36, r.) und seine rechte Hand Felix Barthold (32).

Very british: Am Nachmittag wird am Kamin Tee mit Früchtebrot und Gurken-Sandwich serviert.

Gärtner Jens-Holger Prignitz (50) pflegt mit zwei Mitarbeitern den gesamten Park. Seine besondere Liebe gilt der seit acht Wochen blühenden Kamelie.

Der Himmel über dem Bett in der Hochzeits-Suite ist golden. Pikant: In der Lampe kann sich das Paar spiegeln.

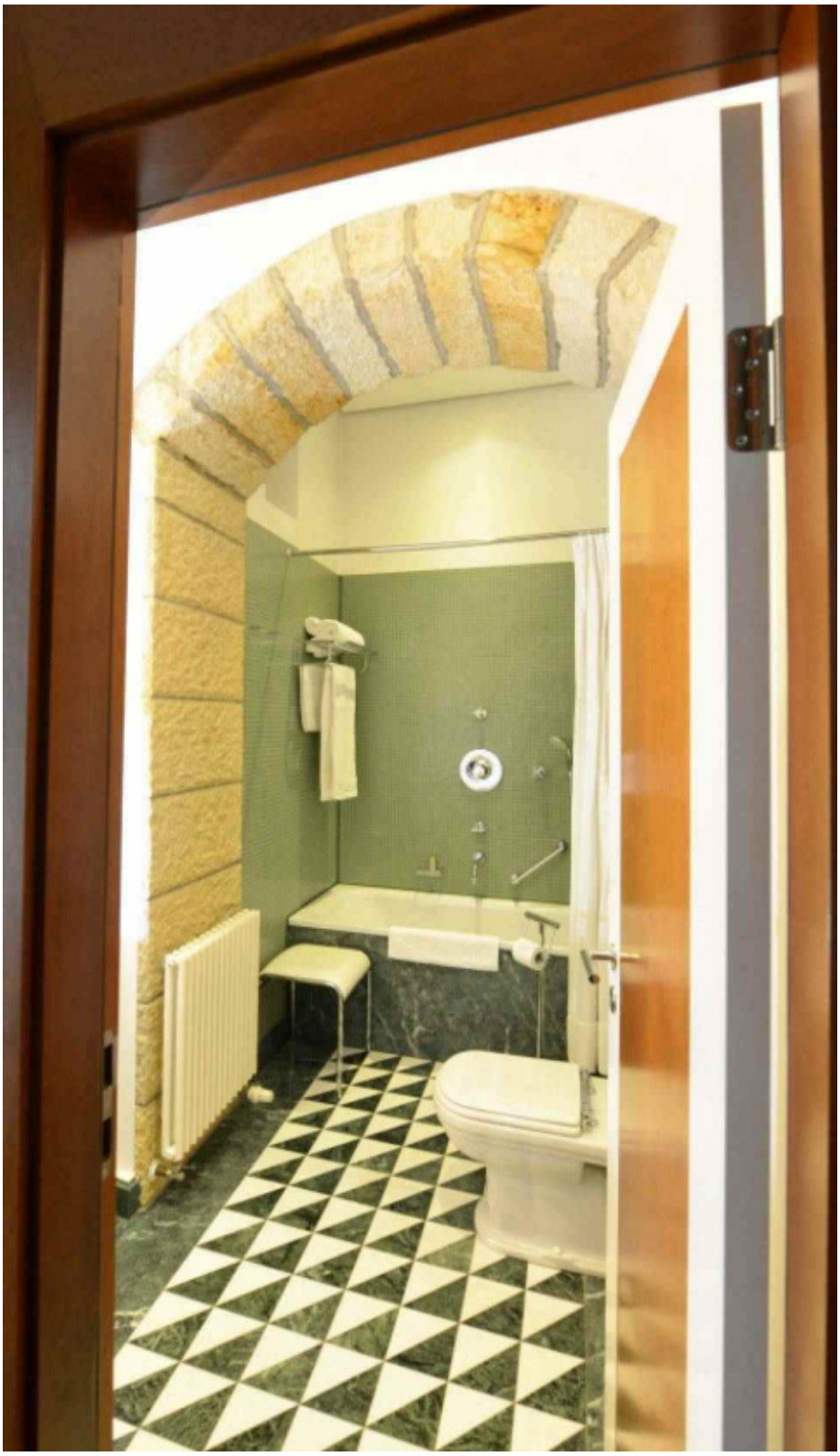

Jedes Bad im Schloss sieht anders aus, aber alle haben Marmor-Waschbecken. In diesem Bad spannt sich sogar ein Bogen aus Sandstein. Statt Crémebad gibt's Badesalz.